

Reflets  
de

# Faïence

LA LOIRE POUR DÉCOR

Musée  
de la Loire

Nom : \_\_\_\_\_

Prénom : \_\_\_\_\_



Histoire :

❶ De quel pays est originaire la faïence de Nevers ?

De l' \_\_\_\_\_

❷ De quand date l'installation des premiers faïenciers à Nevers ?

Du \_\_\_\_\_ siècle

❸ À quel Duc de Nevers d'origine italienne doit-on cette installation ?

\_\_\_\_\_ de \_\_\_\_\_ →

❹ Quel est le nom de la plus ancienne faïencerie aujourd'hui disparue ?

← C'est la Manufacture \_\_\_\_\_

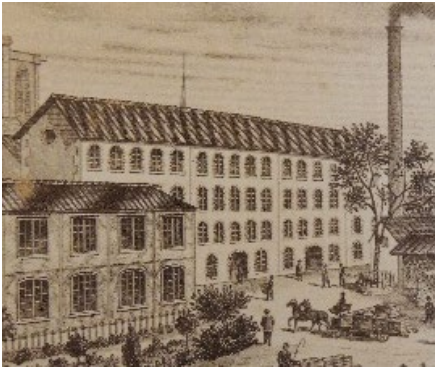

Technique :

❺ Quels sont les noms des 2 outils qui servaient à donner une forme aux faïences de Nevers ?



❻ Combien de cuissons nécessite la réalisation d'une faïence de Nevers ? \_\_\_\_\_

❼ Comment appelle-t-on la céramique à l'issue de la première cuisson à près de 1 000° ?

Le \_\_\_\_\_

❽ Dans quel bain est plongé ensuite la pièce après la première cuisson ? Un bain d' \_\_\_\_\_



**Couleurs :**

9 Pour réaliser les décors, le faïencier dispose de 5 couleurs obtenues à partir d'oxydes métalliques. **Pouvez-vous les identifier (reliez à l'aide d'une flèche) ?**

Oxydes métalliques de...				
MANGANESE	CUIVRE	COBALT	FER	ANTIMOINE
•	•	•	•	•
•	•	•	•	•
BLEU	BRUN-VIOLET	VERT	JAUNE	ROUGE



**Formes :**

10 Les faïences de Nevers prennent des formes très différentes. **Pouvez-vous les identifier (reliez à l'aide d'une flèche) ?**

PLAT	ASSIETTE	PIQUE-FLEURS	POT A PHARMACIE	VASE BALLUSTRE	PICHET
•	•	•	•	•	•
•	•	•	•	•	•



**Décorations :**

11 La décoration des faïences de Nevers prend des formes variées. **Pouvez-vous les identifier (reliez à l'aide d'une flèche) ?**

Décor GÉOMÉTRIQUE	Décor FLORAL	Décor HISTORIÉ
•	•	•
•	•	•

12 Reconnaissez-vous CUPIDON et BACCHUS (écrivez leurs noms à côté de l'image) ?

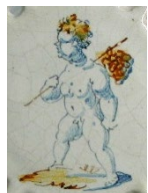

← C'est le Dieu de la vigne et du vin, il porte sur l'épaule une grappe de raisin, c'est... \_\_\_\_\_



← C'est le Dieu de l'Amour, il a des ailes comme un ange, il tient un arc et des flèches, c'est... \_\_\_\_\_

## Formes (suite) :

① Vous découvrirez dans cette salle de nouvelles formes de faïences de Nevers. **Lesquelles ?**



S _____ au pont	S _____	P _____ à _____	G _____ - _____	G _____ - _____	T _____
--------------------	---------	-----------------	-----------------	-----------------	---------



## Symboles de marinier :

② Reproduisez ci-dessous le symbole le plus représenté sur les faïences de Nevers pour les mariniers (indice : il est reproduit sur les panneaux et les cartels ☺) :



Il est représenté sur...

une assiette	<b>Qui est son propriétaire ?</b>	=	_____
une gourde-bouteille	<b>De quand date-t-elle ?</b>	=	de _____
un pot à surprises	<b>Complétez la phrase reproduite sur ce pot.</b>	=	« Je _____ ce que bien d'autre voudrait avoir _____ ! »



## Bateaux de Loire :

③ Les bateaux sont très représentés sur la faïence à décor de Loire. On retrouve l'un d'eux très souvent, il est facilement reconnaissable avec sa grande voile rectangulaire. **Lequel ?**

Le \_\_\_\_\_

④ Un autre est beaucoup plus rare en revanche, il possède un moteur à vapeur. **Lequel ?**

L' \_\_\_\_\_

⑤ Il y a par contre un intrus sur un saladier dédié à Jean Dallivet et daté de 1803, un bateau qui ne naviguait pas sur la Loire... **Lequel ?**

Un \_\_\_\_\_ - \_\_\_\_\_



## Saints-patrons de mariniers :

⑥ Les mariniers se plaçaient sous la protection notamment de 2 saints-patrons.

L'un était évêque de Nevers, sur une <b>lithographie</b> , c'est...	saint _____
L'autre était évêque de Myre en Lycie, sur <b>3 faïences de Nevers</b> dans une vitrine...	saint _____
<b>Sur quelles formes de faïence de Nevers reconnaissez-vous ce dernier ?</b>	Une _____
	Une _____ - _____

Et une \_\_\_\_\_ →

sur laquelle il manque plusieurs attributs (le **saloir avec les enfants** à ses pieds, sa **crosse** dans la main gauche, son **auréole** autour de la tête).

**Dessinez-les ci-contre en vous inspirant des deux autres représentations.**







**Métiers de Loire :**

7 Nombreux sont les métiers représentés sur les faïences de Nevers. **Saurez-vous les reconnaître (reliez à l'aide d'une flèche) ?**



**TONNELIER   HALEUR   CHARPENTIER   FORGERON   CORDIER   PECHEUR   LAVEUSE   VIGNERON**



**Saladier au pont :**

8 Les saladiers au pont sont les pièces les plus prestigieuses de la faïence de Nevers à décor de Loire. **Répondez aux questions les concernant ci-dessous :**

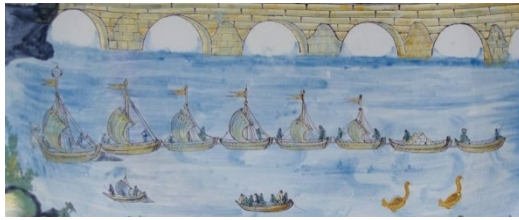

Question	Indice	Réponse
Retrouvez le saladier qui est le plus ancien de la collection. <b>A qui est-il dédié ?</b>		À _____ _____
<b>Quel métier exerçait le groupe d'hommes représenté sur la berge ?</b>		Le métier de _____
<b>Quelle est la ville représentée ?</b>		La ville de _____
Tous les saladiers de la collection représentent un train de chalands, il est positionné sur l'aile inférieure sauf sur deux. <b>Combien de bateaux comptez-vous ?</b>	<i>Vous recherchez le saladier sur lequel le train occupe toute la largeur !</i>	Il y a ____ bateaux
<b>De quand date-t-il ?</b>		De _____
Seuls deux saladiers font apparaître un saint. <b>A qui est dédié le seul saladier représentant un saint patron ?</b>	<i>Attention, vous recherchez un saint patron de marinier que vous connaissez !</i>	À _____ _____
<b>De quand date-t-il ?</b>		De _____
<b>Quel est le décor principal du saladier le plus tardif de la collection daté de 1840 ?</b>	<i>Attention, il n'est pas exposé avec les autres, c'est un saladier unique au monde !</i>	Un _____
<b>A qui est-il dédié ?</b>		À _____ _____